Ville de
SAINT-LOUP
Sur Semouse
la Semouse

Votre bulletin d'information mensuel
sur l'actualité de votre commune

QUOI DE NEUF À SAINT-LOUP ?

Les brèves de février 2019

L'Édito du Mois

Nous entamons déjà le deuxième mois, poursuivons donc cette nouvelle année avec de bonnes résolutions sportives, en participant par exemple au Trail Lupéen du 17 février. Les spectacles reprennent également, avec ce mois-ci la projection gratuite du film "l'Age de Glace 5".
Un très beau mois de février à vous !

Votre agenda du mois

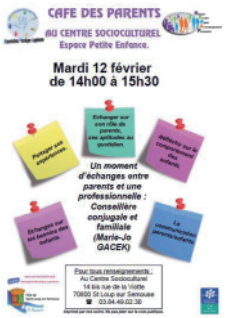

Mardi 12/02 — Café des parents

Venez partager un moment d'échanges entre parents et une professionnelle : Conseillère conjugale et familiale (Marie-Jo GACEK) au centre socioculturel, espace petite enfance.
Lieu et Horaires : Centre Socioculturel, espace petite enfance, de 14h à 15h30.
Renseignements : 03 84 49 02 30

Vendredi 15/02 — Repas de l'école du Centre

Soirée Italienne animée, organisée par l'association de parents d'élèves "Les Loups kid's Centre". Les bénéfices seront reversés à l'école du Centre.
Tarif : adultes 7€ / Enfants 3€ (moins 12 ans)
Lieu et Horaires : Foyer communal, à partir de 19h.
Renseignements et inscription : Uniquement sur réservation au 03 84 49 05 23

Vendredi 15/02 — Projection gratuite

La commission animation de la ville de St Loup, propose 1 projection gratuite : Durée 1h34. Les enfants doivent obligatoirement être accompagnés d'une personne majeure. Résumé : L'éternelle quête de Scrat pour attraper son insaisissable gland le catapulte dans l'espace, où il déclenche accidentellement une série d'événements cosmiques qui vont transformer et menacer le monde de l'Âge de Glace. Pour survivre, Sid, Manny, Diego et le reste de la bande vont devoir quitter leur foyer et se lancer dans une nouvelle aventure pleine d'humour au cours de laquelle ils vont traverser d'incroyables paysages exotiques et rencontrer des personnages tous plus étonnants les uns que les autres. Bonnes séances à tous !
Lieu et Horaires : Espace F. Mitterrand, à 20h30.
Informations : 03 84 49 06 22

Samedi 16/02 — Soirée Canarval-Bal costumé

Le Centre Socioculturel organise une soirée carnaval avec Bal costumé (19h-minuit). Animé par DJ "Nounours". Election des plus beaux costumes enfants et adultes, récompensés par un lot. Le déguisement n'est pas obligatoire. Buvette et petite restauration.

Lieu et Horaires : Foyer Communal, à partir de 19h.
Tarifs : 5€, Gratuit pour les - de 3ans terieurs.
Renseignements et inscription : 03 84 49 06 22

Dimanche 17/02 — Trail Lupéen - 5ème édition

Fort de son succès croissant, le Trail Lupéen organise ça 5ème édition. Cette année, elle comptera une distance de 12,7 km. Les bulletins d'inscription sont disponibles en mairie, départ au Conservatoire de la Cité du Meuble, rue de la Croix Partey. Venez nombreu(ses). Organisé par l'association ACCM de St Loup. Durée environ 70 mn. Parking gratuit.

Lieu et Horaires : Conservatoire de la Cité du Meuble, à 9h.
Tarifs : 7€.
Informations : sur Facebook, sur www.le-sportif.com,
par e-mail à faivredan@wanadoo.fr
ou par téléphone au 06 82 50 34 97.

Dimanche 17/02 — 2ème : Projection gratuite

La commission animation de la ville de St Loup, propose 1 projection gratuite : Durée 1h34. Les enfants doivent obligatoirement être accompagnés d'une personne majeure. Bonnes séances a tous !

Lieu et Horaires : Espace F. Mitterrand, à 20h30.
Informations : 03 84 49 06 22

Les autres rendez-vous

AAMI70

Information demandeur d'emploi, mardi 12 février, de 14h à 16h, dans la grande salle de la mairie.

Sortie Ski Alpin à Gérardmer

Dimanche 17 et 24 février, sortie ski alpin à Gérardmer "La Mauselaine". Voyage en autocar depuis la place Léon Jacquez à 9h50 et retour 18h30.
Renseignements et inscriptions au centre socioculturel 03.84.49.02.30 et sur le site internet du CSC ci-dessous.
Vous pouvez également contacter José au 06.04.41.16.58

Spectacle "Le Grand Show"

Samedi 23 février, spectacle "Le Grand Show" (Johnny, Dalida, Elvis), organisé par le plateau des artistes, à l'espace F. Mitterrand, à 20h30.
Tarif : 15€. Réservations au 06 48 84 91 67

Sortie nature à l'étang du Roupoix

A l'occasion de la journée mondiale des zones humides (le 2 février), une sortie nature est organisée par la Maison de la Nature des Vosges Saônoises, le samedi 23 février, à l'étang du Roupoix (zone de la Combeauté), de 9h30 à 11h30.
Thème : observation des oiseaux d'eau, étang du Roupoix et gravières environnantes. Informations auprès de Valentin Henniaux, Animateur Nature au 03 84 63 89 41.

Café citoyen

La municipalité vous convie à un café citoyen sur le marché le lundi 25 février à 9h. Venez échanger avec le Maire et les Elus autour d'un café.

Stage de Ski (2jours)

Stage de ski de 2 jours, organisé par le ski club lupéen, à Gérardmer "La Mauselaine", lundi 25 et mardi 26 février. Ouvert aux adultes et scolaires.
Renseignements et inscriptions auprès de Karen au 06.45.47.59.07 ou José au 06.04.41.16.58. entre 20h30 et 21h.

Votre quotidien

Les chiens en laisse, c'est obligatoire !

Arrêté municipal pris depuis le 09 janvier 2019 concernant : La circulation et la divagation des chiens ! Accidents de la circulation, dommages corporels, morsures... Chaque année, la divagation des animaux cause des dommages importants aux personnes, aux animaux domestiques ainsi qu'à la faune sauvage.
ARTICLE 1 : Il est expressément défendu de laisser les chiens divaguer sur la voie publique seule et sans maître ou gardien.
ARTICLE 2 : Les chiens circulant sur la voie publique ou dans les lieux publics, à l'intérieur de la commune, doivent être tenus en laisse. Tous contrevenant au présent article sera passible de l'amende prévue pour les contravtion de 1er classe.
ARTICLE 4 : Les animaux, même tenus en laisse, ne peuvent accéder dans les lieux publics tels que les cours d'école et les parcs.

Rappel : les déjections canines peuvent être passibles d'une amende pour le propriétaire du chien.

Vos temps forts en images

Repas annuel des Aînés

Le dimanche 06 janvier s'est tenu le traditionnel repas des Aînés de la commune organisé par la municipalité et les membres du centre communal d'action sociale. Plus d'une centaine de convives avaient répondu présents. La bonne ambiance était au rendez-vous.

Café citoyen !

Malgré un temps maussade, c'est encore un joli succès du café citoyen sur notre marché hebdomadaire du lundi 28 janvier.

Saint-Loup-sur-Semouse : la ville aux si belles maisons de maître... !

Venez découvrir le reportage de France 3 Franche-Comté sur notre page facebook : Mairie Saint Loup Sur Semouse, diffusée le vendredi 11 janvier 2019, avec comme thème : Saint-loup-Sur-Semouse la ville aux si belles maisons de Maître.

Voeux 2019

Bien Vivre Ensemble à Saint-Loup c'est s'entraider

Les voeux du Maire

Après un hommage à Eliane Goffinet, récemment disparue, personnalité très impliquée dans la vie de Saint-Loup, Monsieur le Maire, Thierry Bordot a présenté ses vœux aux représentants de la société civile et des associations de Saint-Loup.
Il a souhaité une année placée sous le signe de la solidarité et de l'action. Des enfants des écoles de la ville ont présenté ensuite aux nombreuses personnes présentes leur bonheur de vivre à #saintlouplavillequibouge.

Voeux du Centre de Secours de Saint-Loup

C'est au coeur de la caserne de Saint-Loup-sur-Semouse que le capitaine Francis Golbin, chef de centre, a présenté les voeux du centre d'intervention (CI) de Saint-Loup, en présence de Nadine Bathelot et Pierre Despoulain (conseillers départementaux) du colonel Fabrice Taillardat, directeur du service départemental d'incendie et de secours de la Haute-Saône, de son président Robert Morlot, de Thierry Bordot, maire de Saint-Loup, d'élus locaux et des communes environnantes et de représentants des forces de l'ordre.

>> Retrouvez toutes les photos sur notre page Facebook

Mais aussi...

Les voeux à la maison de retraite !

Le 31 janvier, Monsieur le Maire, s'est rendue à la maison de retraite de Saint-Loup, à la rencontre des résidents et du personnel à l'occasion de cette nouvelle année 2019.

N''hésitez pas à leur rendre visite !

#SaintLoupLaVilleQuiBouge

Suivez toutes nos actualités sur notre page Facebook

Mairie Saint Loup Sur Semouse

Mairie, 7 rue Henry Guy, 70800 Saint-Loup sur Semouse
Tél. : 03 84 49 06 22 - Fax : 03 84 94 20 74 - E-mail : mairie@saint-loup.eu
Site internet : www.saint-loup.eu - Facebook : Mairie Saint Loup Sur Semouse